

PLANTA  
ESC. 1:50

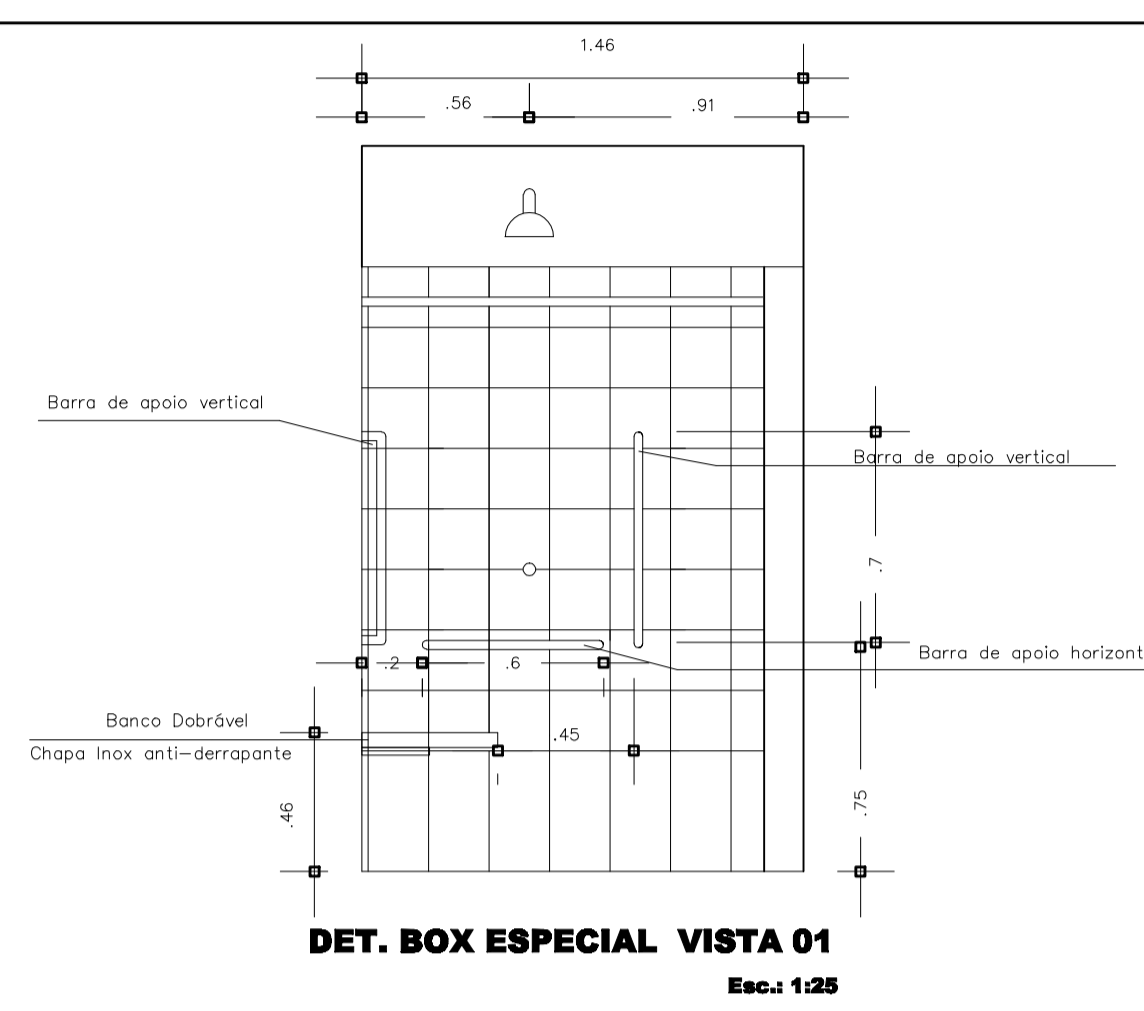

DET. BOX ESPECIAL VISTA 01  
Esc.: 1:25

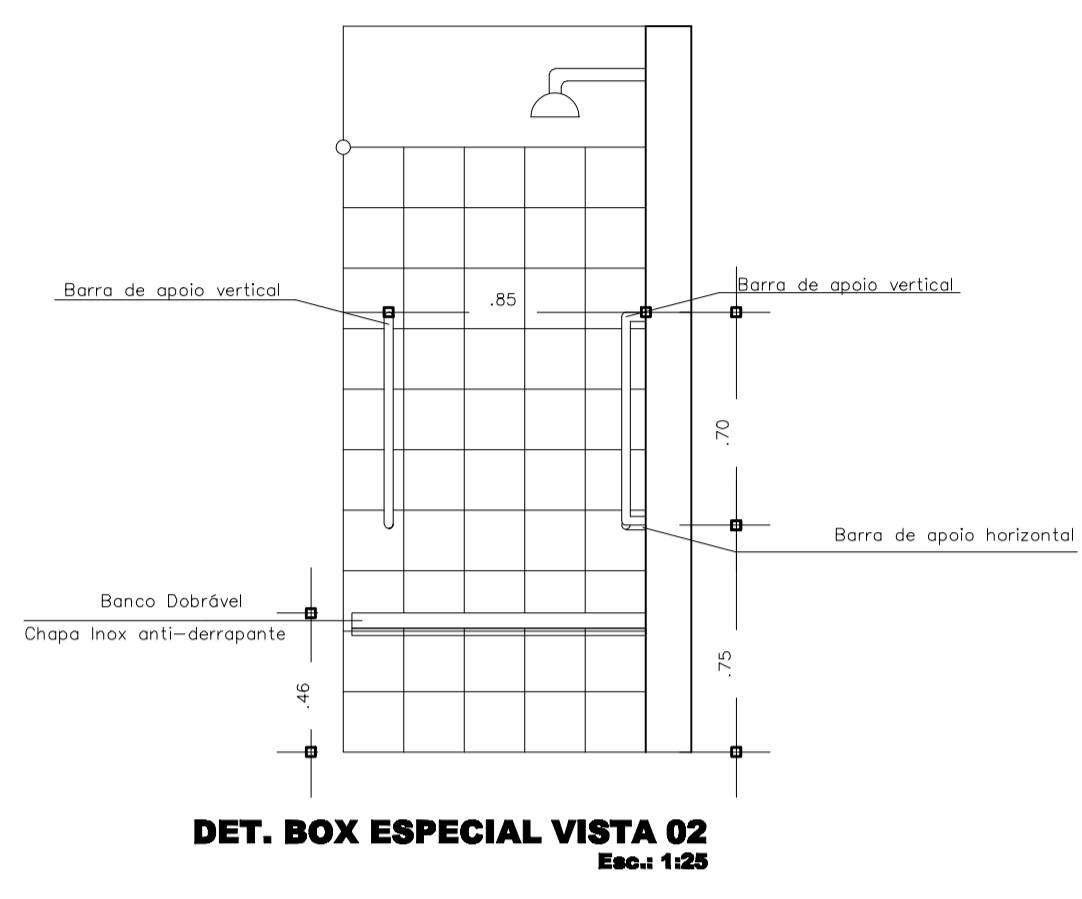

DET. BOX ESPECIAL VISTA 02  
Esc.: 1:25

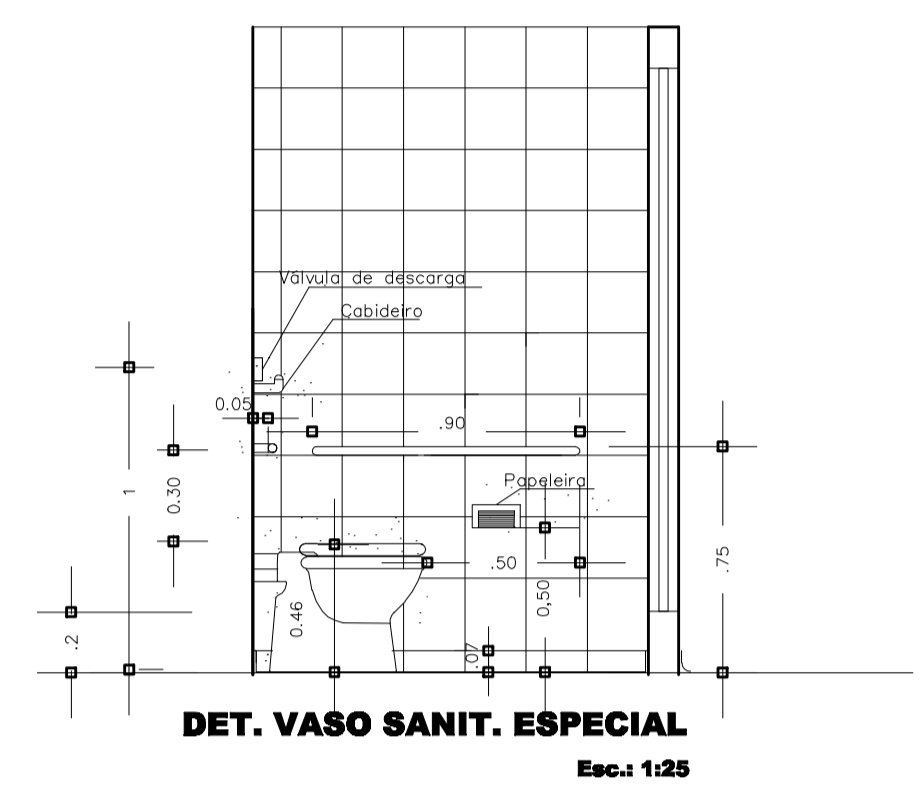

DET. VASO SANIT. ESPECIAL  
Esc.: 1:25

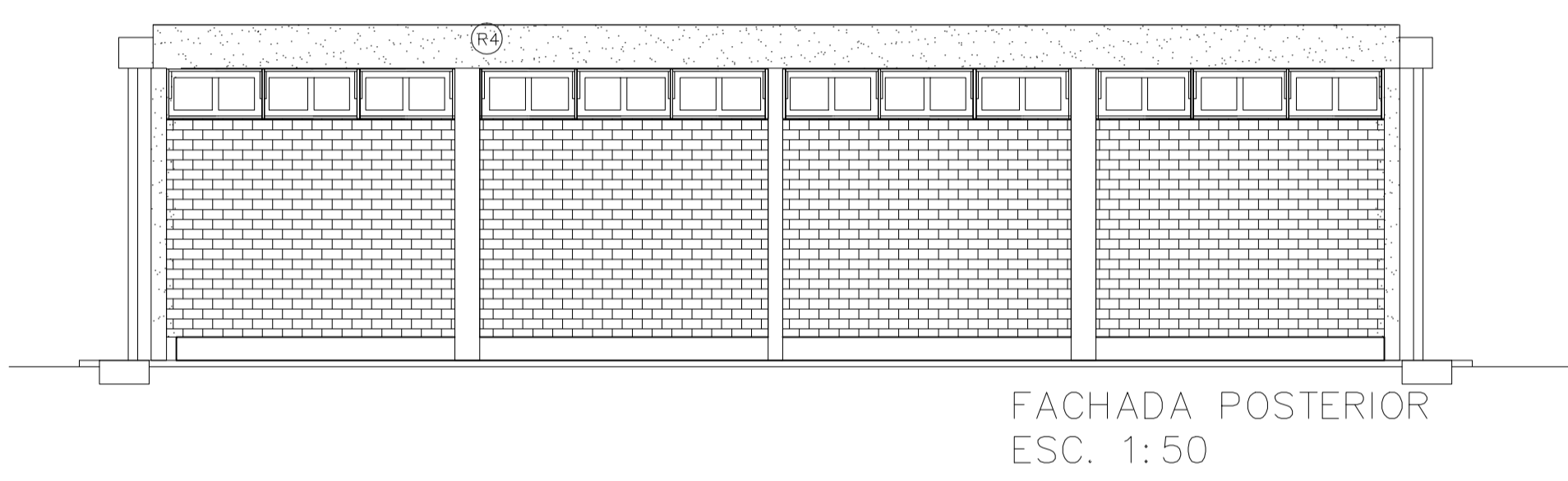

FACHADA POSTERIOR  
ESC. 1:50

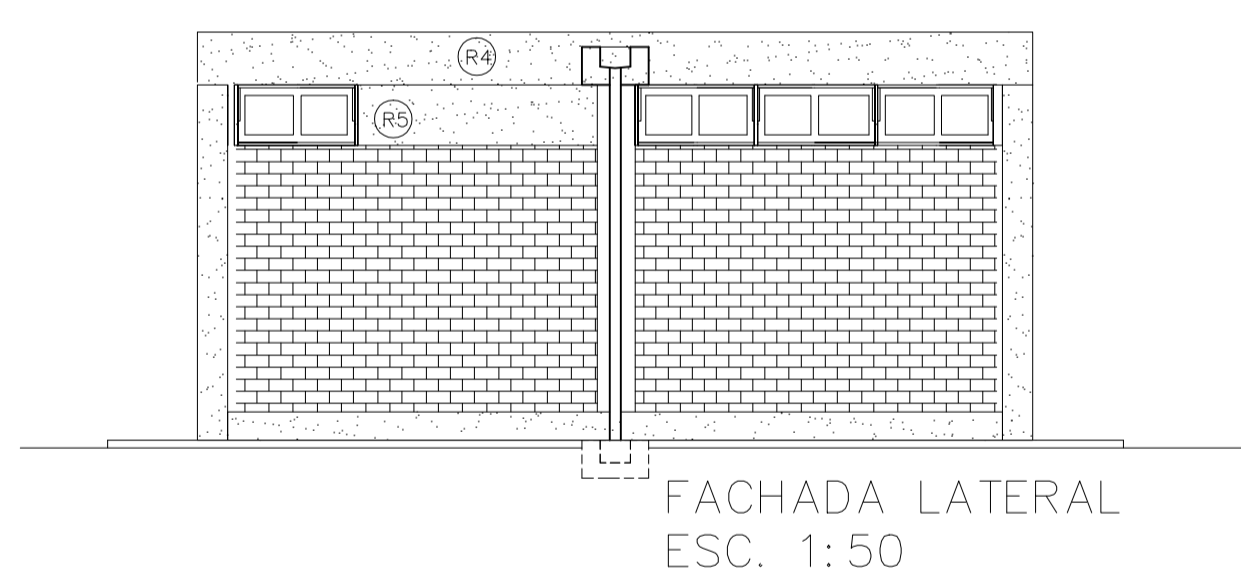

FACHADA LATERAL  
ESC. 1:50

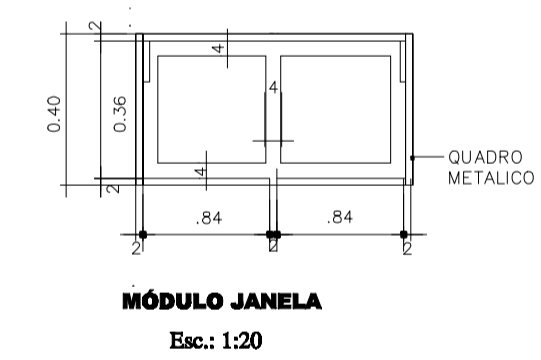

MÓDULO JANELA  
Esc.: 1:20

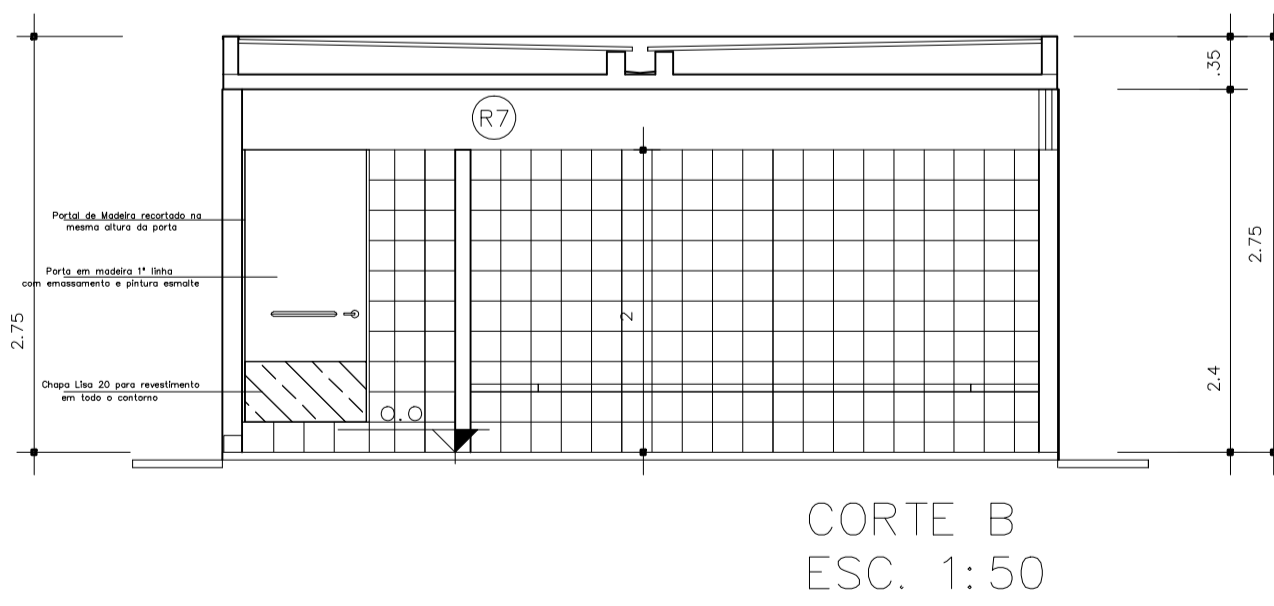

CORTE B  
ESC. 1:50

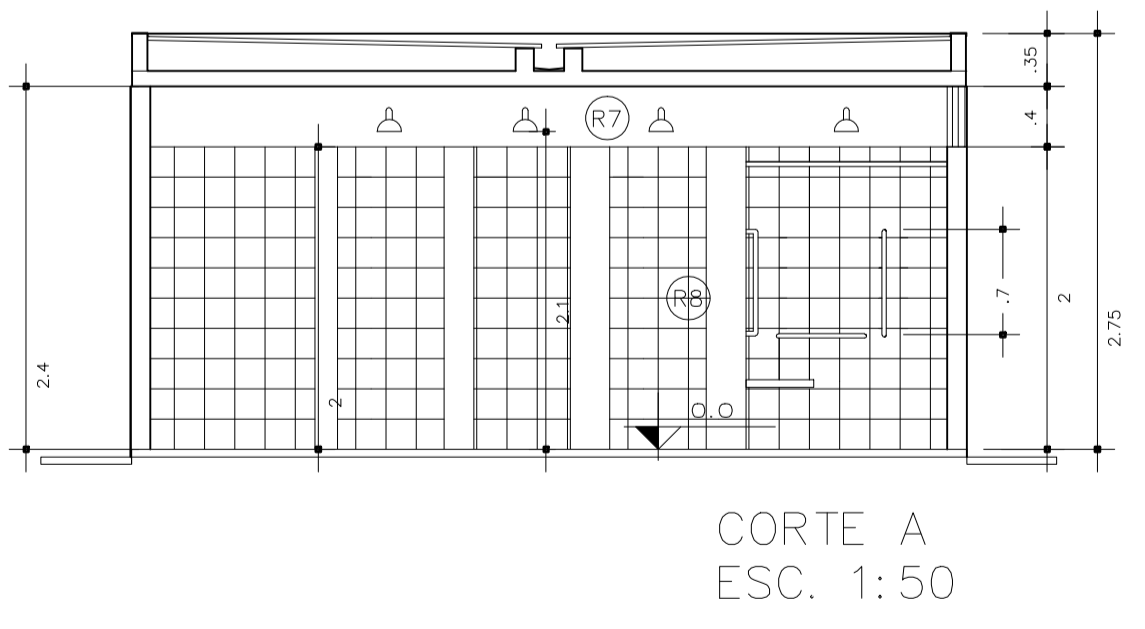

CORTE A  
ESC. 1:50

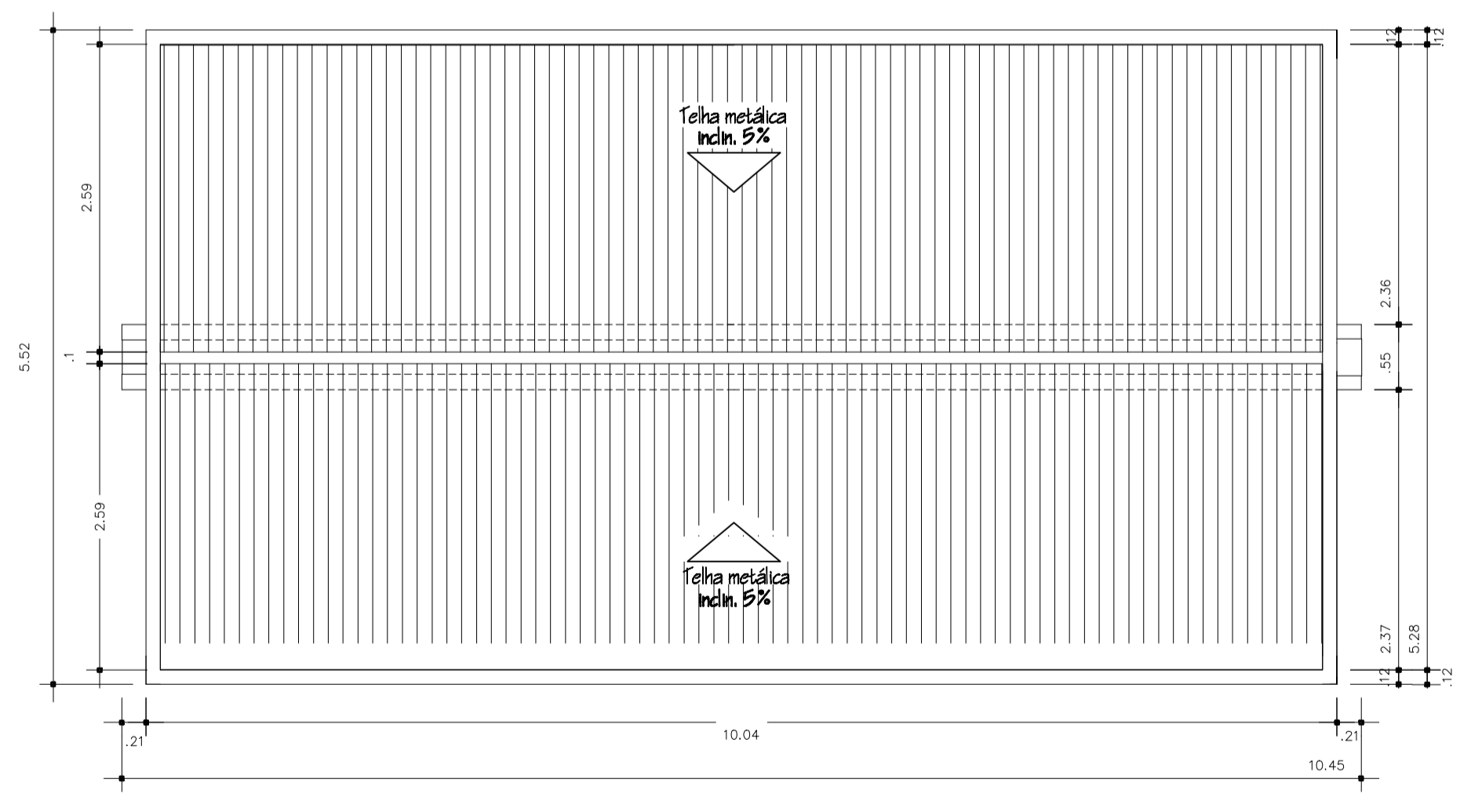

PLANTA DE COBERTURA  
ESC. 1:50

COR.	COR./ESP.
1	7
2	7
3	7
4	7
5	7
6	7
7	7
8	7
9	7
10	7
11	7
12	7
13	7
14	7
15	7

**ESPECIFICAÇÕES:**

**1 - ALVENARIA**

- PA** ALVENARIA DE TIJOLOS MARRINHOS APARENTE
- PA2** ALVENARIA DE TIJOLOS MARRINHOS COM UMA FACE APARENTE
- PA3** ALVENARIA DE TIJOLOS FURADOS REVESTIDOS DOS DOIS LADOS

**2 - REVESTIMENTOS**

- R1** - REVESTIMENTO CERÂMICO 10X10 EXTRA CDR MARFIM - CECRISA DO SIMILAR
- R2** - EMASSAMENTO E PINTURA ACRILICA 2 DEMOS CDR MARFIM-03 (SUVINIL DO SIMILAR)
- R3** - PINTURA ACRILICA TEXTURIZADA EFEITO RISCADO CDR DCRE COLONIAL-801 (CDRAL TEXTURATO DO SIMILAR)
- R4** - CONCRETO APARENTE
- R5** - PINTURA ACRILICA 2 DEMOS SEM EMASSAMENTO CDR CRDM SUAVE-503 (CDRAL DO SIMILAR)

**3 - PISO**

- P1** - PINTURA PVA 2 DEMOS COM EMASSAMENTO CDR BRANCO NEVE (SUVINIL DO SIMILAR)
- P2** - PINTURA ACRILICA 3 DEMOS COM EMASSAMENTO ACRILICO CDR CRDM SUAVE-503 (CDRAL DO SIMILAR)
- P3** - REVESTIMENTO CERÂMICO EXTRA 20X20 CDR MARFIM - CECRISA DO SIMILAR
- P4** - RODAPE EM ARGAMASSA IMPERMEABILIZADA (TRAÇO 1:3)
- P5** - PINTURA ACRILICA TEXTURIZADA EFEITO RISCADO CDR FIRENZE - 372 (CDRAL TEXTURATO DO SIMILAR)
- P6** - PINTURA ACRILICA SOBRE TIJOLO APARENTE CDR MARFIM-03 (SUVINIL DO SIMILAR)

**4 - TETO**

- T1** - EM GRANITINA CDR NATURAL E TERRACOTA CDM MELBURA DE 15 CM E RODAPE ABALUADO (VER DETALHE)
- T2** - CERÂMICA EXTRA PE15 40X40
- T3** - LAJE PREMOLDADA REVESTIDA INTERNAMENTE COM GESSO ACABAMENTO PINTURA PVA BRANCO NEVE

**5 - PAREDES VISTA**

- V1** - TIJOLO À VISTA MARRINHADO 21 FURDO COM APLICAÇÃO DE SILICONE
- V2** - TIJOLO À VISTA MARRINHADO 21 FURDO ASSENTADO EM ESPELHO
- V3** - ELEMENTO VAZADO 50X50
- V4** - ELEMENTO VAZADO 30X30

FUNDESCOLA  
MINISTÉRIO DA EDUCAÇÃO - BANCO MUNDIAL

**AGETOP**  
AGÊNCIA GOIANA  
DE TRANSPORTES E OBRAS PÚBLICAS

**GOVERNO DE GOIÁS**  
**SECRETARIA DE ESTADO DA EDUCAÇÃO**

**PROJETO ESPAÇO EDUCATIVO**  
ARQUITETANDO UMA ESCOLA PARA O FUTURO

**BLOCO H: VESTIÁRIO**  
REVISÃO-2005

PROPRIETÁRIO: \_\_\_\_\_ PROPRIETÁRIO

AUTOR DO PROJETO: \_\_\_\_\_ Arq. Emilze Balduino de Carvalho - CREA-GO 3229/D

R.T. DA OBRA: \_\_\_\_\_

**ARQUITETURA**

CONTEÚDO:	
CONTEÚDO	PLANTA-CORTES-FACHADAS

ÁREA DO TERRENO:	ÁREA CONSTRUÍDA:	BLOCO:	FOLHA:
ÁREA	55,42M <sup>2</sup>	G	1/1
REVISÃO:	ESCALA:	DESENHO:	PROGRAMA
NOV/2005	INDICADA	PROGRAMA	