

**NOTAS**

1. A DISPOSIÇÃO DO PAISAGISMO NA PLANTA URBANÍSTICA É MERAMENTE SUGESTIVO SENDO ESPECIFICADO QUANDO NECESSÁRIO PARA O EMPREITEIRO DA OBRA.
2. A PISTA DE CAMINHADA SERÁ ELEVADA 5 CM EM RELAÇÃO A PLATAFORMA DA ÁREA MULTUOSO SENDO COMPENSADO O DESNÍVEL COM UMA PEQUENA RAMP A FAVOR DA ACESSIBILIDADE.
3. A SINALIZAÇÃO DEVE SER CONFECCIONADA PELO EMPREITEIRO OU TERCEIRIZADA A SEU CARÁTER, SEGUINDO AS INDICAÇÕES DO MANUAL DE IDENTIDADE VISUAL DA ACADEMIA DA SAÚDE, RESPEITANDO AS DIMENSÕES, CORES E GRAFICOS APRESENTADOS NO DOCUMENTO.
4. A QUADRA DE VÔLEI DEVE SER LOCALADA NO CENTRO DA ÁREA MULTUOSO SEGUINDO O DETALHAMENTO APRESENTADO NO DIAGRAMA 10 PÁG. 57. DAS REGISTROS DE CADASTRO DO VÔLEI 2019-2018 DA COMISSÃO BRASILEIRA DE VÔLEI.
5. O DIAGRAMA DAS MARCAÇÕES DA QUADRA DE VÔLEI SERÃO EXECUTADAS APENAS AS MARCAS DA ÁREA DE ATUAÇÃO DE JOGO COM AS DIMENSÕES DE 9x18M CONFORME APRESENTADO GRÁFICAMENTE NA PLANTA DE URBANIZAÇÃO DA PRAÇA.
6. A PISTA DE CAMINHADA DEVERÁ SER PINTADA NA COR VERMELHA.
7. OS EQUIPAMENTOS DEVEM SER INSTALADOS CONFORME O APRESENTADO NA PLANTA URBANÍSTICA SENDO UM ESPAÇO MÍN DE 1 METRO DE DISTÂNCIA ENTRE ELLES.
8. A DISPOSIÇÃO DA SINALIZAÇÃO DIRECIONAL (PEÇAS EXTERNAS) DEVEM SEGUIR O PROJETO URBANÍSTICO. QUALQUER ALTERAÇÃO DA LOCAÇÃO DOS TÔTEMES DEVE SER REVISTO DENTRO DO MANUAL DE IDENTIDADE VISUAL DA ACADEMIA DA SAÚDE.
9. A PAVIMENTAÇÃO DA ÁREA MULTUOSO E A ÁREA PARA EQUIPAMENTOS DEVE SER EXECUTADO EM CONCRETO DESEMPENHADO.
10. OS BANCOS SERÃO COM FRANCHIA DE MADEIRA P/ TENDO A BASE EM CONCRETO APARENTE, COMO DEMONSTRADO NO DETALHAMENTO DOS EQUIPAMENTOS NA FRANCHIA 4.

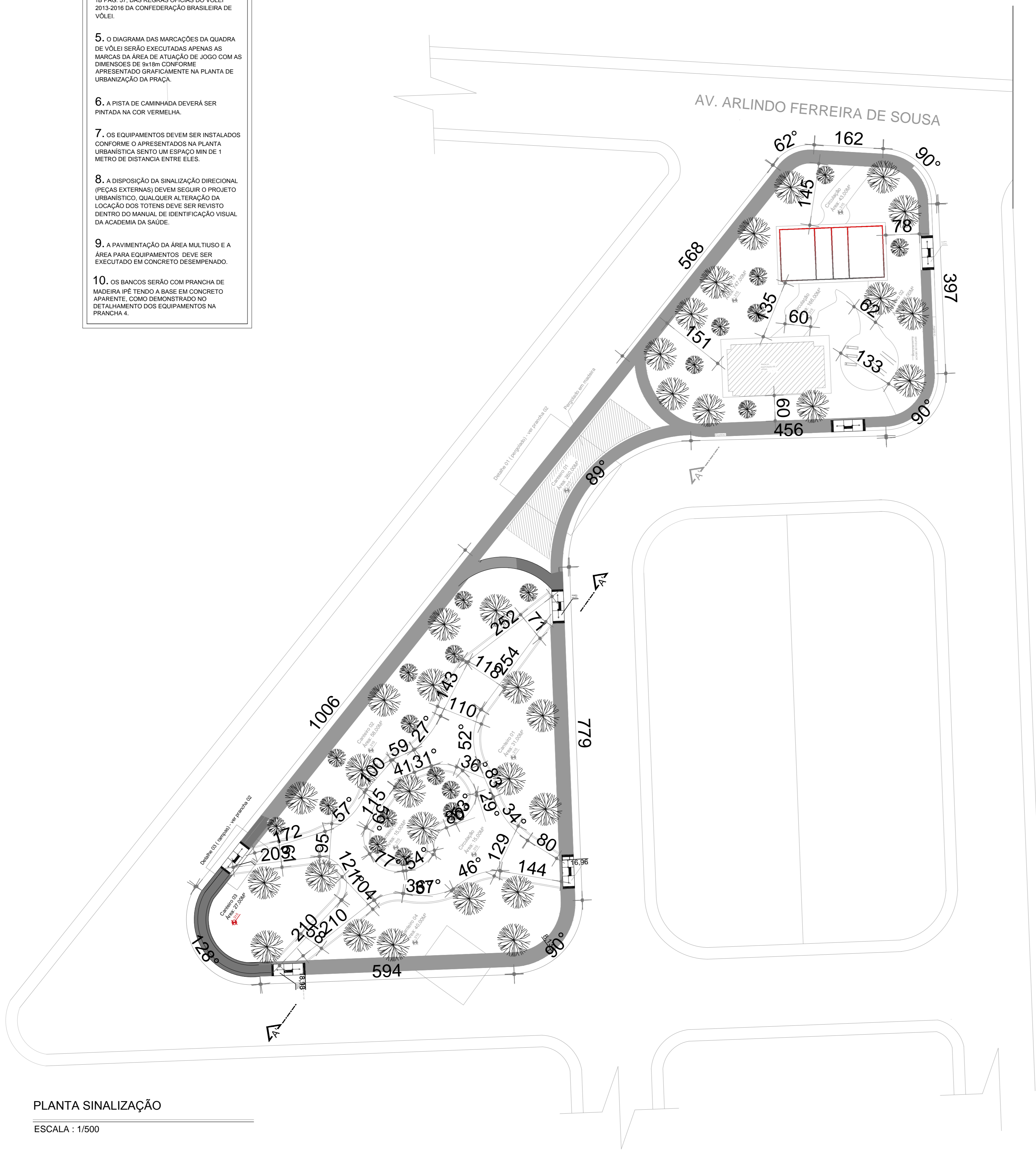

**PLANTA SINALIZAÇÃO**  
ESCALA : 1/500

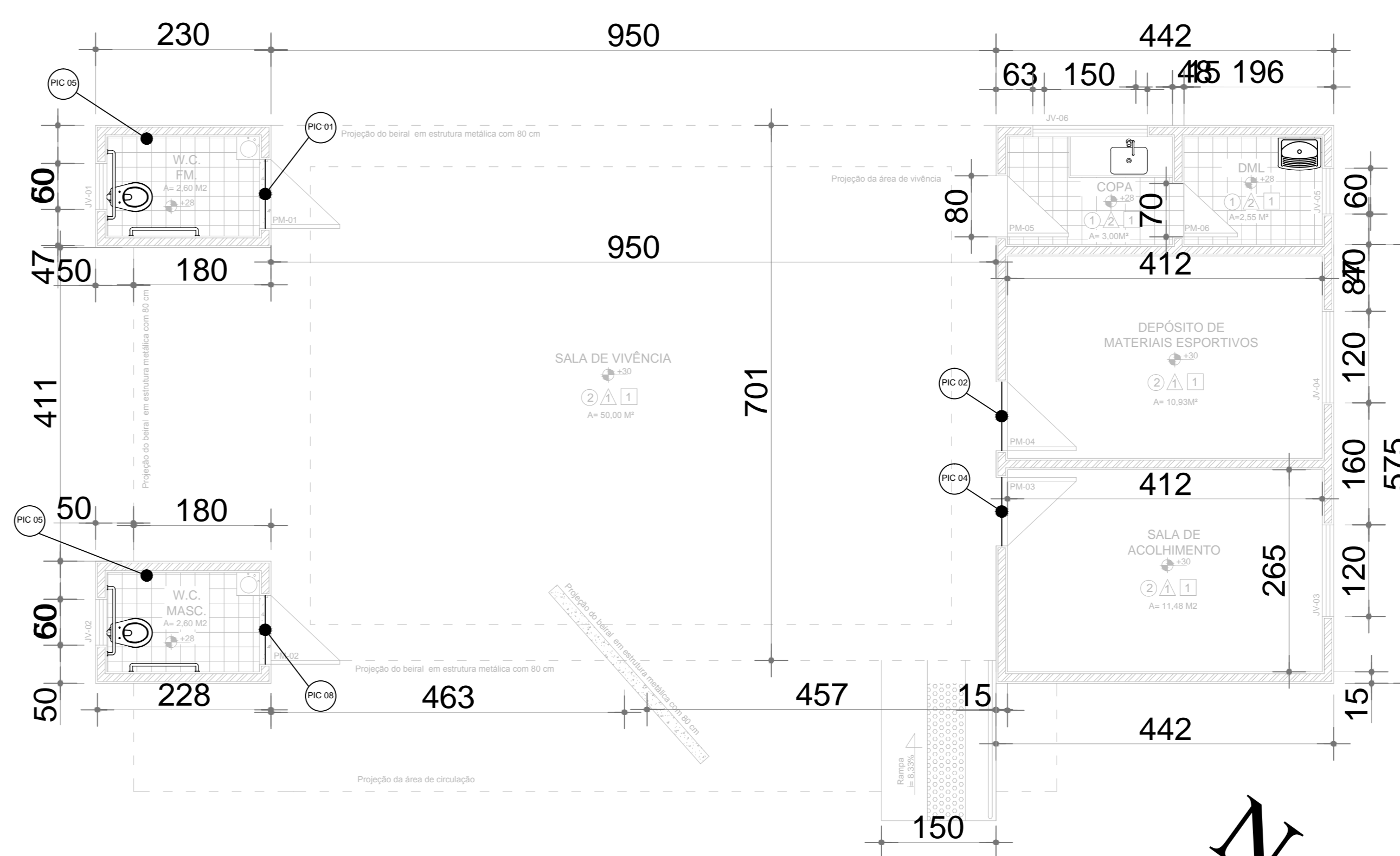

**PLANTA DE SINALIZAÇÃO**  
ESCALA : 1/50

OBS: Atentar as tipologias das placas no quadro de legendas e no MANUAL DE IDENTIDADE VISUAL DA ACADEMIA DA SAÚDE

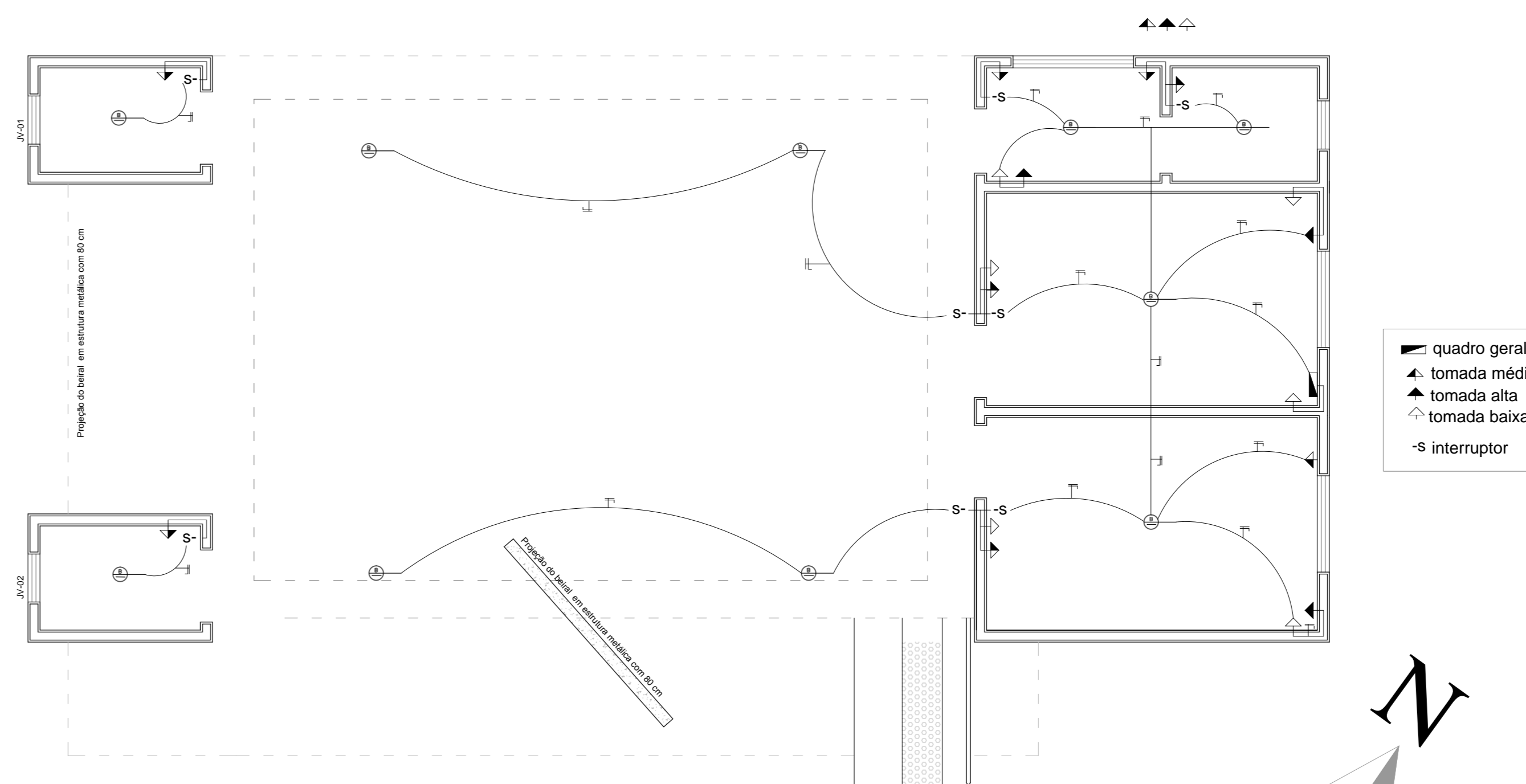

**PLANTA BAIXA - MARCAÇÃO DE PONTOS ELÉTRICOS**  
ESCALA : 1/50

**PLACAS DE LOCAÇÃO DAS PEÇAS INTERNAS**

PIC 01	_____	POSICIONAR: NO CENTRO DA PORTA A UMA ALTURA DE 1,60 M DO CHÃO AO CENTRO DA PLACA
PIC 02	_____	POSICIONAR: NO CENTRO DA PORTA A UMA ALTURA DE 1,60 M DO CHÃO AO CENTRO DA PLACA
PIC 03	_____	POSICIONAR: NO CENTRO DA PORTA A UMA ALTURA DE 1,60 M DO CHÃO AO CENTRO DA PLACA
PIC 04	_____	POSICIONAR: NO CENTRO DA PORTA A UMA ALTURA DE 1,60 M DO CHÃO AO CENTRO DA PLACA
PIC 04	_____	POSICIONAR: PRÓXIMO AO VASO SANITÁRIO A UMA ALTURA DE 1,60 M DO CHÃO AO CENTRO DA PLACA

**SINALIZAÇÃO DAS PEÇAS EXTERNAS**

TID 1	_____	TID 2	_____
-------	-------	-------	-------

TID 1 - TÔTEM DE IDENTIFICAÇÃO E DIRECIONAL IDENTIFICAR A ÁREA DE EQUIPAMENTOS E DIRECCIONAR PARA A ÁREA MULTUOSO, BLOCO DE APOIO E DEMAIS ÁREAS

TID 2 - TÔTEM DE IDENTIFICAÇÃO E DIRECIONAL IDENTIFICAR O BLOCO DE APOIO

TP	_____	TPM	_____
----	-------	-----	-------

TP - TÔTEM PRINCIPAL POSICIONAR PERPENDICULAR AO SENTIDO DO FLUXO PRINCIPAL DE PESSOAS E VEÍCULOS

TPM - TÔTEM PRINCIPAL POSICIONAR PERPENDICULAR AO SENTIDO DO FLUXO SECUNDÁRIO DE PESSOAS E VEÍCULOS

TA	_____	<b>NOTAS</b>	
----	-------	--------------	--

TODA A SINALIZAÇÃO DEVE ESTAR DE ACORDO COM O MANUAL DE IDENTIFICAÇÃO VISUAL DAS ACADEMIAS DA SAÚDE. ONDE SE ESPECIFICA TODAS AS CARACTERÍSTICAS FÍSICAS E VISUAIS DA EDIFICAÇÃO COMO CORES, DIMENSÕES E POSICIONAMENTO.  
NA FACHADA DA EDIFICAÇÃO DEVE CONSTAR A LOGO MARCA DA ACADEMIA DA SAÚDE JUNTAMENTE COM AS IDENTIFICAÇÕES OBRIGATORIAS DA PREFEITURA MUNICIPAL, SUS, MINISTERIO DA SAÚDE E GOVERNO FEDERAL.

TID 1 - TÔTEM DE APOIO  
DIMAS DE ALONGAMENTO

**PROJETO ACADEMIA DA SAÚDE**  
**PROJETO DE SINALIZAÇÃO E URBANIZAÇÃO**

FOLHA 02/04

CONTEUDO: PLANTA BAIXA URBANÍSTICA E DE SINALIZAÇÃO E QUADRO DE LOCAÇÃO DE PLACAS E TÔTEMES E MARCAÇÃO DE PONTOS ELÉTRICOS.

Uso: PÚBLICO  
Lote: ---- Quadra: ---  
Endereço: PRAÇA JOSÉ ANTÔNIO BICHUETE  
Bairro: JARDIM ALVORADA  
Cidade: CONCEIÇÃO DAS ALAGOAS - MG  
Inscrição: -----

ASSINATURAS:



PREFEITURA MUNICIPAL DE CONCEIÇÃO DAS ALAGOAS  
CNPJ: 18428.894/0001-39

RESPONSÁVEL TÉCNICO

ESCALAS: 1:50 E INDICADAS  
DATA: OUTUBRO/2015  
DESENHISTA: PEDRO MARTINS DOS SANTOS NETO

OBSERVAÇÕES: