

PLANTA DE COBERTURA
ESC. 1:100

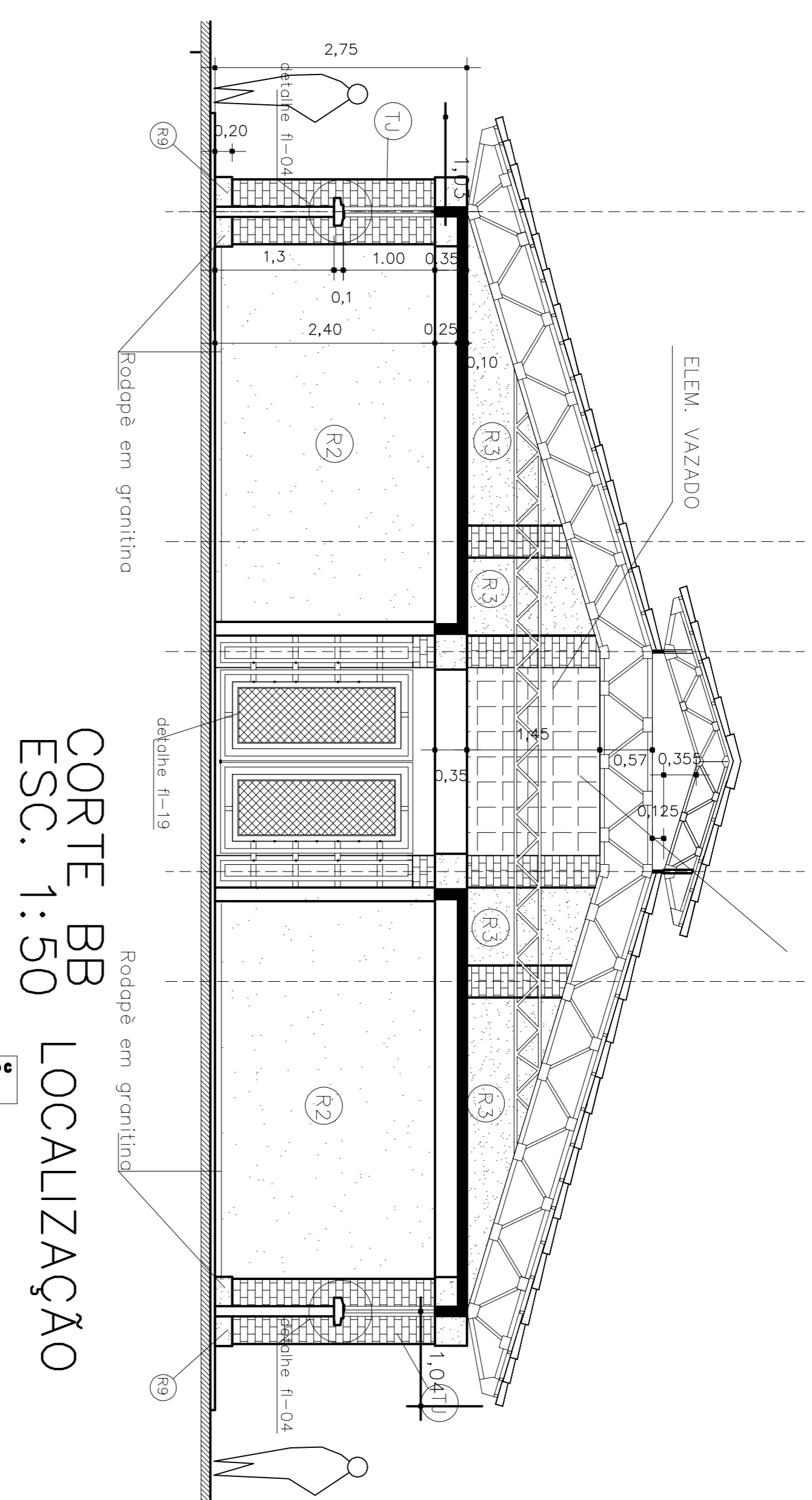

CORTE BB
LOCALIZAÇÃO
ESC. 1:50

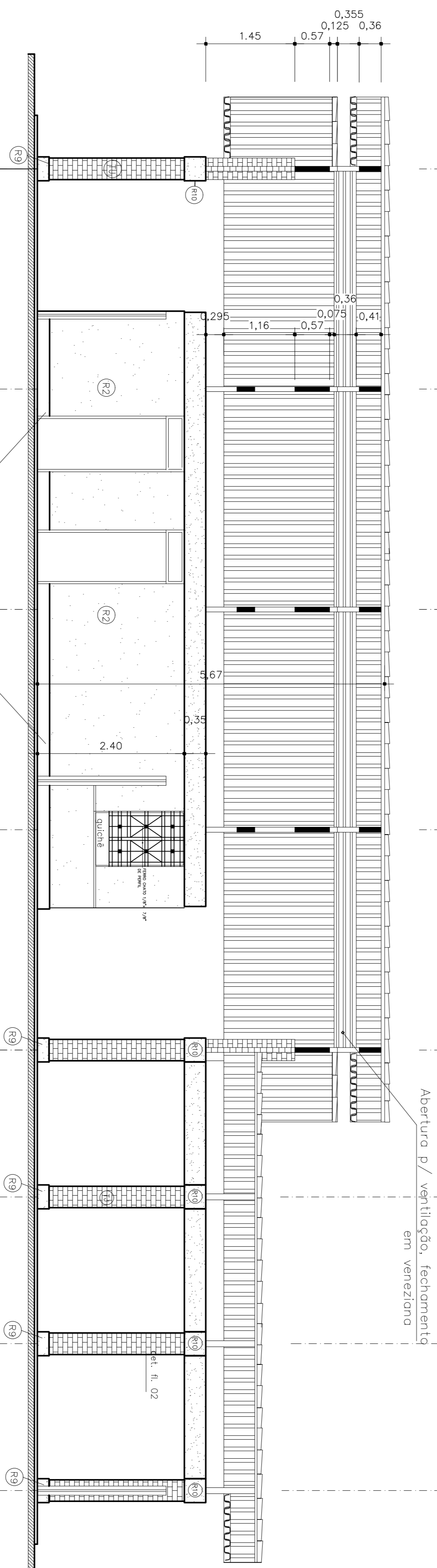

CORTE AA
ESC. 1:50

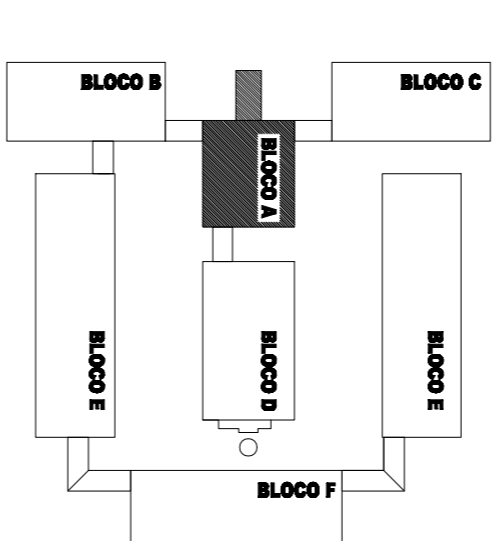

COM. COR. ISM.

1	0,03
2	0,03
3	0,03
4	0,03
5	0,03
6	0,03
7	0,03
8	0,03
9	0,03
10	0,03
11	0,03
12	0,03
13	0,03
14	0,03
15	0,03
16	0,03

ESPECIFICAÇÕES:

1 - ALVENARIA

- (EA1) ALVENARIA DE TILOS MARRANHOS FAZE APARELHE
- (EA2) ALVENARIA DE TILOS MARRANHOS FAZE PAREDEIRAS
- (EA3) ALVENARIA DE TILOS MARRANHOS FAZE PAREDEIRAS
- (EA4) ALVENARIA DE TILOS MARRANHOS FAZE PAREDEIRAS

2 - REVESTIMENTOS

- (R1) REVESTIMENTO CERÂMICO 30X30
- (R2) REVESTIMENTO CERÂMICO 30X30
- (R3) REVESTIMENTO CERÂMICO 30X30
- (R4) REVESTIMENTO CERÂMICO 30X30
- (R5) REVESTIMENTO CERÂMICO 30X30

3 - PISO

- (P1) SOLA DE CIMENTO 15CM
- (P2) SOLA DE CIMENTO 15CM
- (P3) SOLA DE CIMENTO 15CM

5 - PAREDES VERT

- (T1) TINTA ACRÍLICA MARRANHOS
- (T2) TINTA ACRÍLICA MARRANHOS
- (T3) TINTA ACRÍLICA MARRANHOS

6 - OUTROS

- (O1) OUTROS
- (O2) OUTROS
- (O3) OUTROS

FUNDESCOLA
MINISTÉRIO DA EDUCAÇÃO - BANCO MUNDIAL

GOVERNO DE GOIÁS
SECRETARIA DE ESTADO DA EDUCAÇÃO

PROJETO ESPAÇO EDUCATIVO
ARQUITETANDO UMA ESCOLA PARA O FUTURO

BLOCO A: ADMINISTRAÇÃO
REVISÃO-2005

PROJETAR/ARQ: _____
PROJETAR/ARQ: _____

AUTOR DO PROJETO: Arq. Emilze Balduino de Carvalho - CREIA-400 33291/D

EL. DA OBRA: _____

CONTÉUDO: CORTE-AA-CORTE-BB-P-COBERTURA

ÁREA DO TERRENO: ÁREA	ÁREA CONSTRUÍDA: ÁREA	BLOCO: A	FOLHA: 2/3
REVISÃO 01: NOVEMBRO	ESCALA: A: 1:90,78 m2	DESENHO: CAD	

ARQUITETURA