

FACHADA LATERAL DIREITA
ESC. 1:50

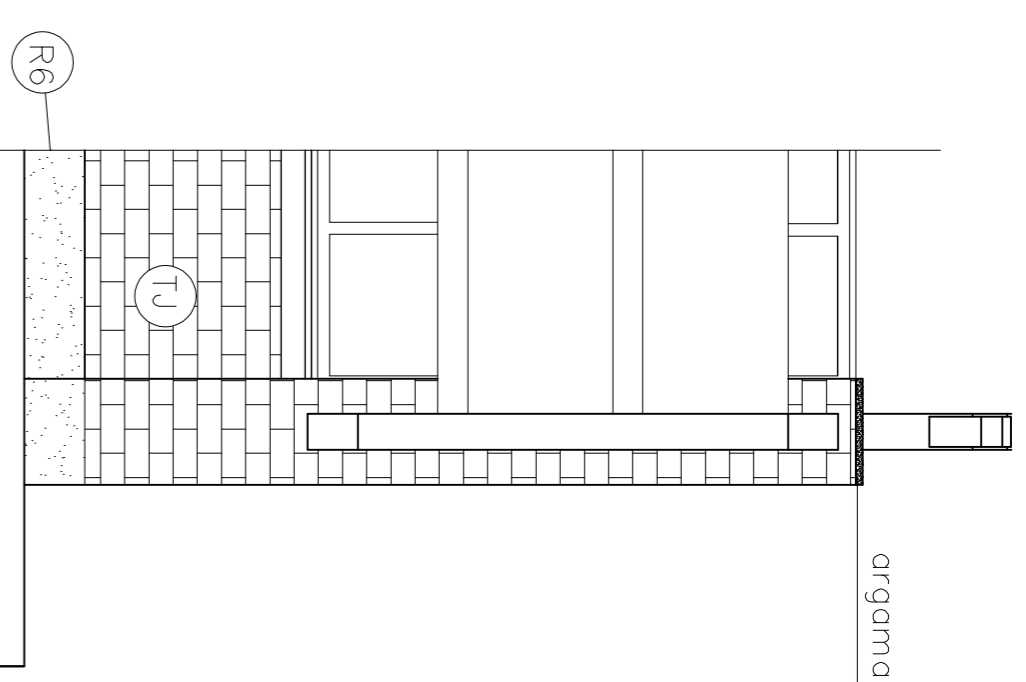

Det. 14 extremidade
localização
fachada ESC. 1:25

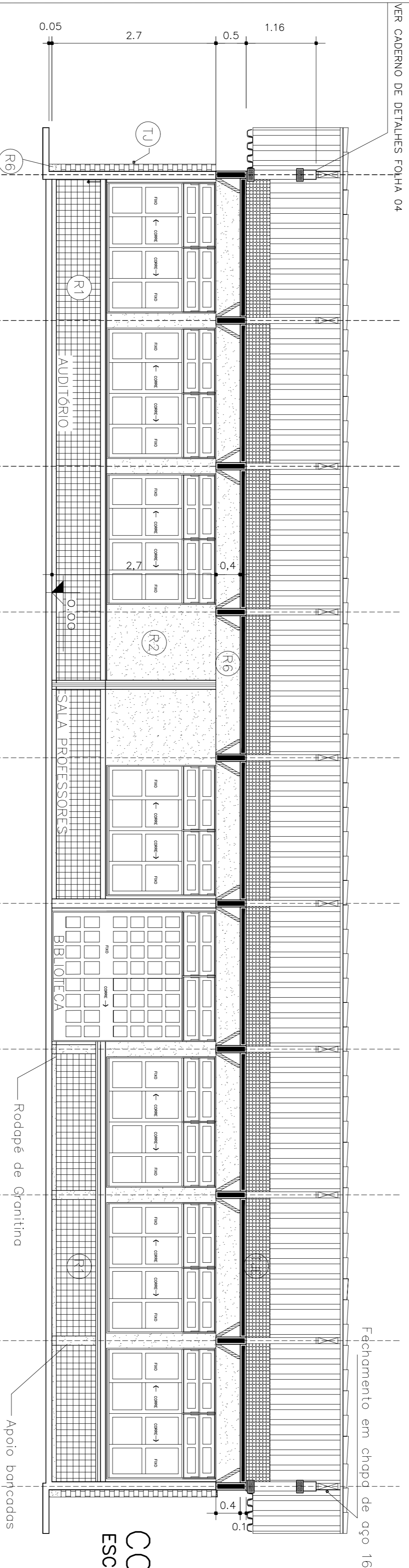

CORTE AA
ESC. 1:50

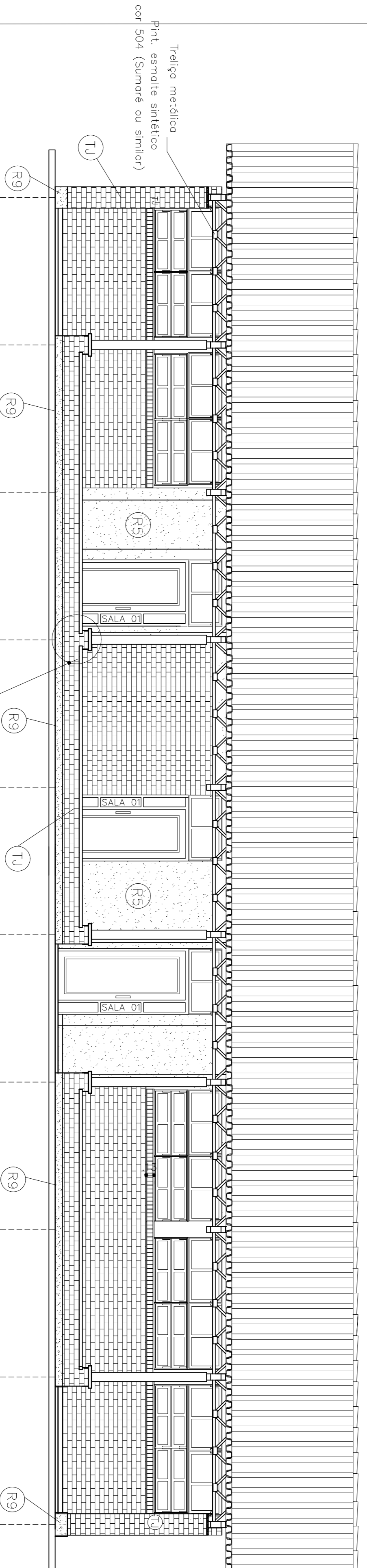

FACHADA LATERAL ESQUERDA
ESC. 1:50

ESPECIFICAÇÕES:

- 1 - ALVENARIA**
- 1.1 ALVENARIA DE TILOSOS MARRONADOS APARENTE
 - 1.2 ALVENARIA DE TILOSOS MARRONADOS COM UMA FACE APARENTE
 - 1.3 ALVENARIA DE TILOSOS FUNDOS REVERTIDOS DOS DOIS LADOS

- 2 - REVESTIMENTO**
- 2.1 REVESTIMENTO CERÂMICO 10X10 EXTRA COM MARFIM - DECORA DO SIMILAR
 - 2.2 EMBOSSAMENTO E PINTURA ACRÍLICA 2 DEBANHOS COM MARFIM-33 ISOMAR OU SIMILAR
 - 2.3 REVESTIMENTO CERÂMICO 10X10 COM CORES SUAVE-593 (CORAL OU SIMILAR)
 - 2.4 CONCRETO APARENTE
 - 2.5 PINTURA ACRÍLICA 208045 SEM EMBOSSAMENTO COM GRUPO SUAVE-593 (CORAL OU SIMILAR)

- 3 - TETO**
- 3.1 EM GRANILITA COM NATURAL E TERMOCOIA COM INCLINAÇÃO DE 15 CM E RODAPÉ ALADADO VER DETALHE
 - 3.2 CERÂMICA EXTRA RES-40X40
 - 3.3 LAJE PERPENDICULAR REVESTIDA INTENSAMENTE COM GESSO ACABAMENTO PINTURA PVA BRANCO NEVE
 - 3.4 MOLDURA EM GESSO CONTORNANDO AS VIAS INTERNAS VER DETALHE

- 5 - PAREDES VITA**
- 5.1 TÍDIO À VISTA MARRONADO 27TIROS COM APLICAÇÃO DE SILICONE
 - 5.2 TÍDIO À VISTA MARRONADO 27TIROS ASSENTADO EM ESPÉLHO
 - 5.3 ELEMENTO VAZADO 9X30

- 6 - QUADROS**
- 6.1 QUADRO-GR - MASSA COM DESSEPE C/MASSA A FIO E FINI COM AZUL ESPECIAL
 - 6.2 QUADRO-HEVAL FUNDI EM CORTIÇA REVESTIDO DE FERRO
 - 6.3 QUADRO BRANCO DE FÁBRICA BRILHANTE REVESTIDO DE FERRO

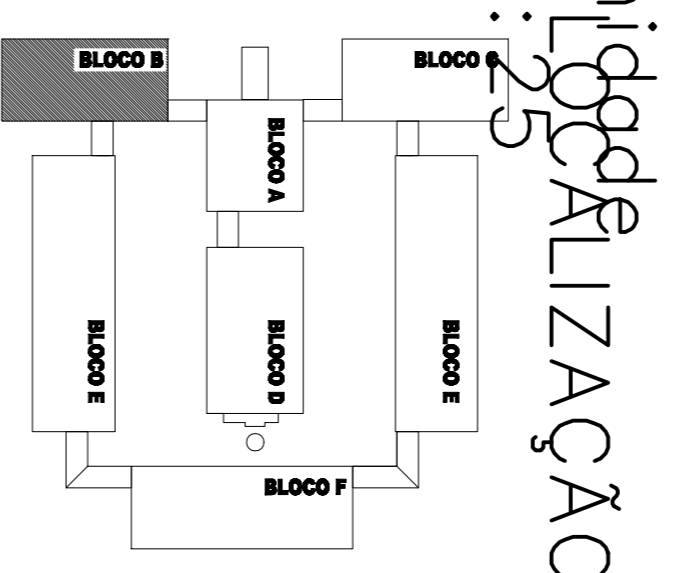

FUNDESCOLA
MINISTÉRIO DA EDUCAÇÃO - BANCO MUNDIAL

GOVERNO DE GOIÁS
SECRETARIA DE ESTADO DA EDUCAÇÃO

PROJETO ESPAÇO EDUCATIVO
ARQUITETANDO UMA ESCOLA PARA O FUTURO
BLOCO B: AUDITÓRIO E BIBLIOTECA
REVISÃO-2005

PROPRIETÁRIO: PROPRIETÁRIO
AUTOR DO PROJETO: Ana Emília Baldun de Carvalho - CREA-GO 3229/D
R.T. DA OBRA:

ÁREA DO TERRENO: 24.000,00 m²
ÁREA CONSTRUÍDA: 2.222,64 m²

ARQUITETURA

CONTÊDOR:	PLANTA	BLOCO:	B
CONTÊDOR:	PLANTA	FOLHA:	3/3
ÁREA DO TERRENO:	ÁREA CONSTRUÍDA:	BLOCO:	FOLHA:
ÁREA	ÁREA	B	3/3
ESCALA:	DESENHO:		
INDICADA	PROGRAMA		